

โครงการประชุมวิชาการคอนกรีตเสริมเหล็ก  
โดยผู้เชี่ยวชาญคอนกรีต  
จากสะพานคสล. ถึงนางเบ็ญเรื่อน ตรวิสูตร หมู่ที่ 7 ตำบลสามตุ่ม



องค์การบริหารส่วนตำบลสามตุ่ม

อำเภอเสนา จังหวัดพระนครศรีอยุธยา

ส่วนโยธา

องค์การบริหารส่วนตำบลสามตุ่ม

เกษตรอำเภอพระนครศรีอยุธยา

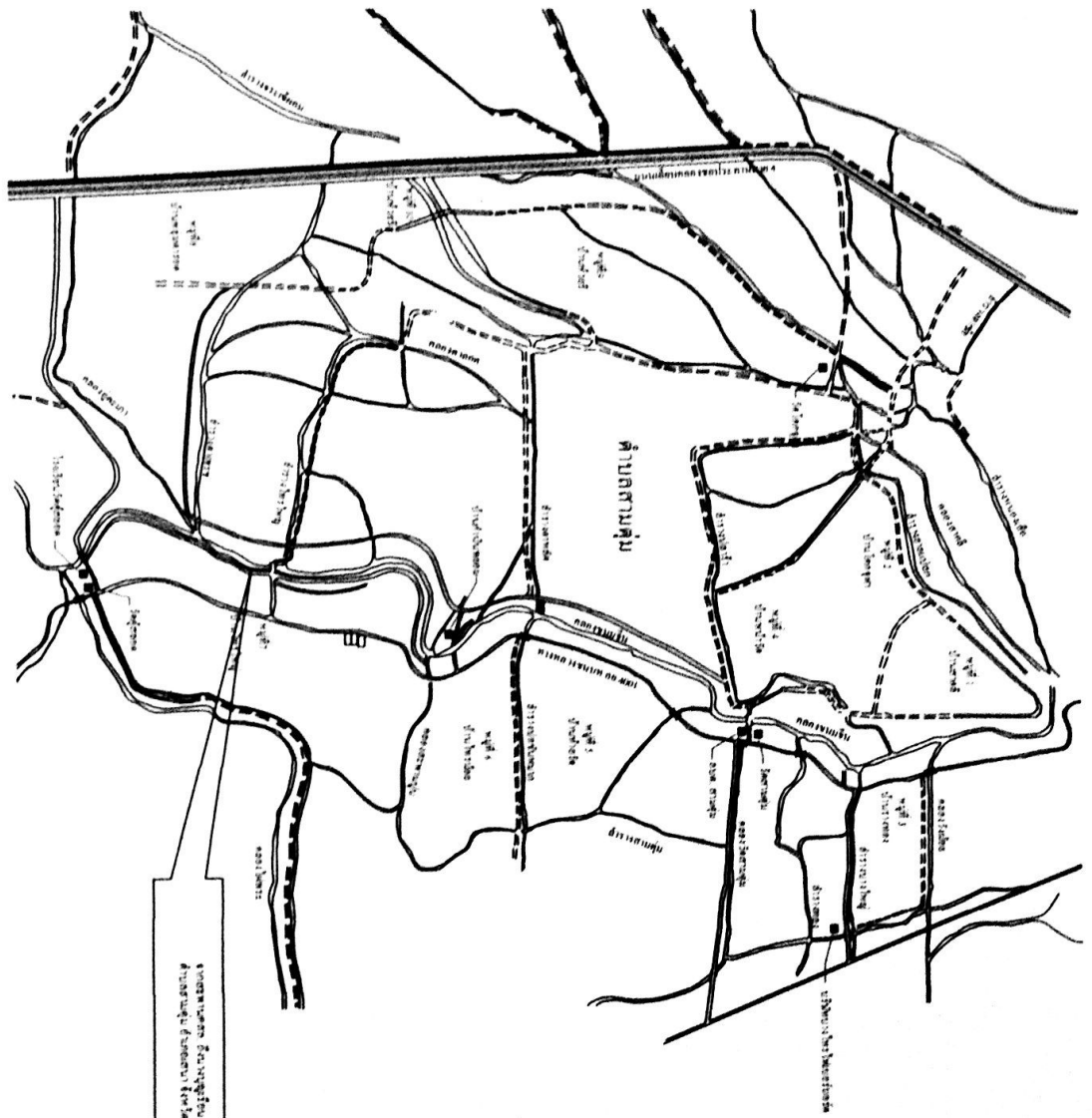

กรมการปกครอง กระทรวงมหาดไทย  
 จังหวัดสุพรรณบุรี  
 อำเภอเมืองสุพรรณบุรี  
 ตำบลสามัคคี

แผนที่สังเขป 1:200

	<p>องค์การบริหารส่วนตำบลสามัคคี</p> <p>เลขที่: ๓๓๓๓๓๓๓๓</p>		<p>นาย: [Signature]</p>	<p>นาย: [Signature]</p>
<p>นาย: [Signature]</p>	<p>นาย: [Signature]</p>	<p>นาย: [Signature]</p>	<p>นาย: [Signature]</p>	
<p>นาย: [Signature]</p>	<p>นาย: [Signature]</p>	<p>นาย: [Signature]</p>	<p>นาย: [Signature]</p>	
<p>นาย: [Signature]</p>	<p>นาย: [Signature]</p>	<p>นาย: [Signature]</p>	<p>นาย: [Signature]</p>	
<p>นาย: [Signature]</p>	<p>นาย: [Signature]</p>	<p>นาย: [Signature]</p>	<p>นาย: [Signature]</p>	

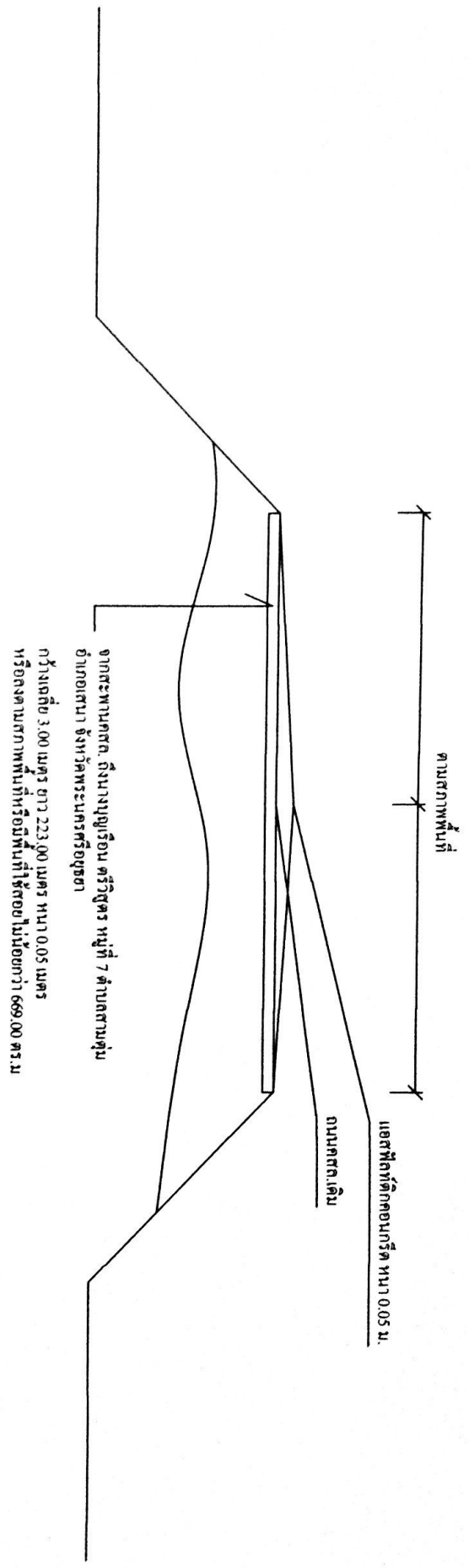

**รายการประกอบแบบ**

- วัสดุที่กำหนดเป็นเมตร นอกจากรระบุเป็นอย่างอื่น
- การก่อสร้างและคุณสมบัติวัสดุให้เป็นไปตามมาตรฐานงานทางหลวงท้องถิ่น (เฉพาะในส่วนที่เกี่ยวข้องเท่านั้น)
- ผู้รับจ้างต้องแจ้งช่างผู้ควบคุมงานก่อนลงมือปฏิบัติงาน
- ผู้รับจ้างจะส่งงานให้เสร็จจากงานแล้วเสร็จพร้อมรูปถ่าย ก่อนดำเนินการ ขณะดำเนินการ ดำเนินการเสร็จแล้ว
- รับผิดชอบร่างควบคุมงานเป็นผู้กำหนด
- ผู้รับจ้างต้องทำ Side Slope ทางแยก ทางเข้าบ้าน ให้เหมาะสมกับระดับก่อสร้าง
- รูปแบบจราจรให้ชัดเจนแจ้งองค์การบริหารส่วนตำบลตามคู่มือของกรมการแก้ไข

**รูปตัดโครงสร้างทาง**

	<b>องค์การบริหารส่วนตำบลตามคุ้ม</b> อำเภอเสนา จังหวัดพระนครศรีอยุธยา	<b>สำรวจ</b> (นางรัชชวดี ธิษณวัฒน์) ผู้ช่วยนายช่างโยธา	<b>ตรวจ</b> (นางสาววิศมา คำวงษ์ซึ่ง) รองปลัด อบต.ตามคุ้ม	<b>เห็นชอบ</b> (นางปริษา เจริญตุง) ปลัด อบต.ตามคุ้ม
	<b>โครงการ</b> โครงการปรับปรุงสิ่งสาธารณูปโภคบริเวณพื้นที่ หมู่ 7 ตำบลตามคุ้ม	(นางสาวศานันดา สังข์) ผู้ช่วยนายช่างโยธา	(นางสาววิศมา คำวงษ์ซึ่ง) รองปลัด อบต.ตามคุ้ม	(นางทรงจำดี อิ่มทรงมงคล) นายก อบต.ตามคุ้ม

# ฝ่ายโครงการ

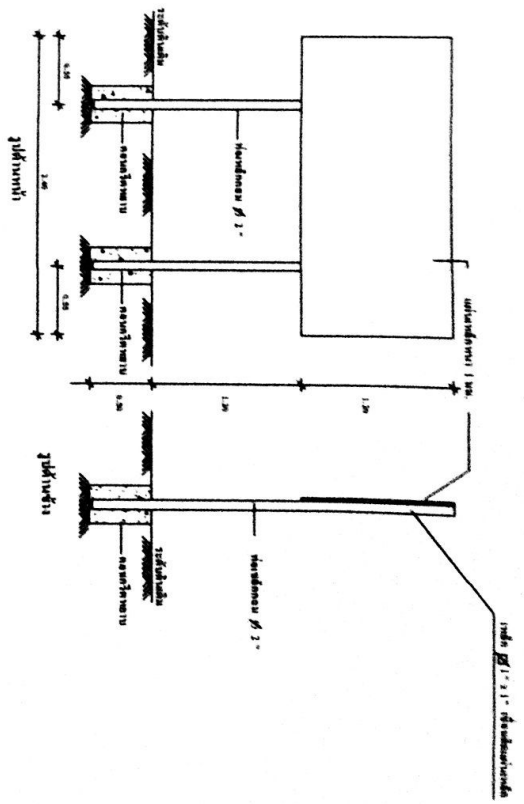
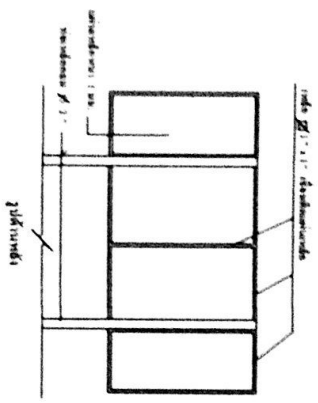
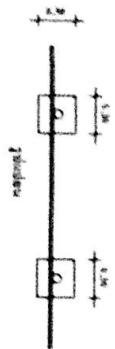

## รายการประกอบ

1. เสา พื้นปูนทาสีซีซี 2 ชั้น ใช้สีน้ำเงิน ก้อนทาสีจริงสีทาสีสีเงินขนาด 2 นิ้ว
2. ตัวรับยึดซีซี
3. ขนเหล็กวงสี่เหลี่ยมขนาดความหนา 6 มม. ใช้ความหนาของขี้เหล็ก 1 ฟุต
4. เสาเหล็ก ขนาดครึ่ง 1.20 เมตร ยาว 1.40 เมตร
5. รางซีซีติดกับขีปนาวุธแบบตามรุ่น กำหนด

## ฝ่ายประชาสัมพันธ์โครงการ

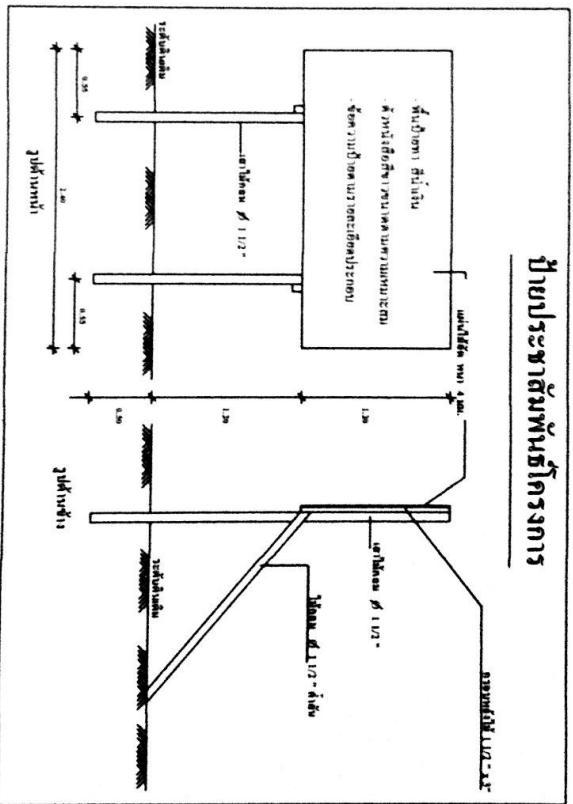

## องค์การบริหารส่วนตำบลสามตุ่ม

<p>โครงการปรับปรุงโครงสร้างระบบกริดระบบหลัก โดยผู้เสนอผู้จ้างงานคือ ผู้เช่า 7 ตำบลสามตุ่ม</p>	<p>นางศรีวิไล ชื่นชื่น ผู้เสนอผู้จ้างงาน</p>	<p>นางสาววิภาดา คำขุขันธ์ รองปลัด อบต.สามตุ่ม</p>	<p>นายวิชาญ อรรถชูตง ปลัด อบต.สามตุ่ม</p>	<p>นายวิชาญ อรรถชูตง ปลัด อบต.สามตุ่ม</p>
---	--	---	---	---