

นายประธานบริหารบริษัท
(ผู้ถือหุ้นใหญ่)

[Signature]

นายประธานบริหารบริษัท
(ผู้ถือหุ้นใหญ่)

[Signature]

นายประธานบริหารบริษัท
(ผู้ถือหุ้นใหญ่)

[Signature]

ประเภท	มูลค่าสุทธิ (บาท)		มูลค่าสุทธิ (บาท)		ประเภท
	จำนวนหุ้น	ราคา	จำนวนหุ้น	ราคา	
หุ้นสามัญ	177,751.01	177,751.01	177,751.01	177,751.01	หุ้นสามัญ
หุ้นกู้					หุ้นกู้
หุ้นบุริมสิทธิ					หุ้นบุริมสิทธิ
หุ้นอเนกนาม					หุ้นอเนกนาม
หุ้นที่ออกแต่ยังไม่ชำระ					หุ้นที่ออกแต่ยังไม่ชำระ
รวม	177,751.01	177,751.01	177,751.01	177,751.01	รวม

วันที่ 17 กรกฎาคม 2567

นายประธานบริหารบริษัท

00 เมตร ๒๖๖ ๕๐.๐๐ เมตร ลึก ๐.๓๐ เมตร หรือลดลงตามสภาพพื้นที่

1) ราชการ ในพื้นที่ขุดลอกพื้นที่ลุ่มต่ำ ๐.๕๐ เมตร ๒๖๖ ๕๐.๐๐ เมตร หนา ๐.๑๐ เมตร ในพื้นที่ขุดลอกพื้นที่ลุ่มต่ำ

2) หน่วยงานราชการออกแบบแปลนและราชการ กองช่าง องค์การบริหารส่วนตำบล

3) ราชการ ปรึกษาและออกแบบแปลนออกของชุมชน

4) ราชการ องค์การบริหารส่วนตำบล ออกแบบแปลน ออกแบบแปลน ออกแบบแปลน ออกแบบแปลน

5) ราชการ ปรึกษาและออกแบบแปลนพื้นที่ ๗ ไร่

กรรมการบริหารโครงการ
(นางสาวกัญญาพัชรินทร์)

.....
[Signature]

กรรมการบริหารโครงการ
(นางสาวกัญญาพัชรินทร์)

.....
[Signature]

ประธานคณะกรรมการบริหารโครงการ
(นางประไพศรีประไพ)

.....
[Signature]

คณะกรรมการบริหารโครงการ

ลำดับ	รายการ	ปริมาณงาน			ค่าวัสดุสิ้นเปลือง			รวมค่าวัสดุสิ้นเปลือง
		จำนวน	ราคา	รวม	จำนวน	ราคา	รวม	
1	เสาเข็ม 0.15x0.15x6.00 เมตร	153.00	รู	720.00	110,160.00	216.00	33,048.00	143,208.00
2	หินคลุก	3.00	กบ.ม.	350.47	1,051.41	10.00	30.00	1,081.41
3	ค่าขนส่งหิน	45.00	กบ.ม.	-	-	22.03	991.35	991.35
								145,280.76

อัตราค่าจ้างช่างก่อสร้าง 3.00 เมตร
อัตราค่าจ้างช่างปูน 0.50 เมตร
อัตราค่าจ้างช่างเหล็ก 0.10 เมตร
อัตราค่าจ้างช่างไฟฟ้า 0.30 เมตร
อัตราค่าจ้างช่างประปา 0.30 เมตร
อัตราค่าจ้างช่างสุขาภิบาล 0.30 เมตร
อัตราค่าจ้างช่างเครื่องกล 0.30 เมตร
อัตราค่าจ้างช่างเชื่อม 0.30 เมตร
อัตราค่าจ้างช่างสี 0.30 เมตร
อัตราค่าจ้างช่างทาสี 0.30 เมตร
อัตราค่าจ้างช่างไม้ 0.30 เมตร
อัตราค่าจ้างช่างเหล็ก 0.30 เมตร
อัตราค่าจ้างช่างปูน 0.30 เมตร
อัตราค่าจ้างช่างไฟฟ้า 0.30 เมตร
อัตราค่าจ้างช่างประปา 0.30 เมตร
อัตราค่าจ้างช่างสุขาภิบาล 0.30 เมตร
อัตราค่าจ้างช่างเครื่องกล 0.30 เมตร
อัตราค่าจ้างช่างเชื่อม 0.30 เมตร
อัตราค่าจ้างช่างสี 0.30 เมตร
อัตราค่าจ้างช่างทาสี 0.30 เมตร
อัตราค่าจ้างช่างไม้ 0.30 เมตร

โครงการจ้างรถบรรทุกเพื่อขนถ่ายมูลคอกหมู

สายทางเลี้ยงหมูของนายสมชาย งามใจดี 7 ตำบลสามตุ่ม



องค์การบริหารส่วนตำบลสามตุ่ม

อำเภอเสนา จังหวัดพระนครศรีอยุธยา

กองช่าง

องค์การบริหารส่วนตำบลสามตุ่ม

เลขที่ ๑๒๓ หมู่ ๑ ตำบลสามตุ่ม



สายทางลัดของถนนเงิน

แผนที่สังเขป 1:200



<p>องค์การบริหารส่วนตำบลสามตุ่ม</p> <p>โครงการซ่อมแซมถนนชำรุดทรุดตัว หมู่ที่ 7 ตำบลสามตุ่ม</p>	<p>สำรวจ</p> <p>(นางสาวชานันต์ สิงห์แสง) ผู้ช่วยนายช่างโยธา</p>	<p>ตรวจสอบ</p> <p>(นายหงษ์ทอง กุตะ โทณกุล) รั้วหน้าสำนักงาน</p>	<p>เก็บชอบ</p> <p>(นางปริษา เดวีร์สุตจ) ปลัด อบ.สามตุ่ม</p>
<p>ชื่อโครงการ</p>	<p>เขียนแบบ</p>	<p>ราคาประเมิน</p>	<p>อนุมัติ</p>

(นายชัชวาลย์ มหาพันธ์) นายก อบต.สามตุ่ม

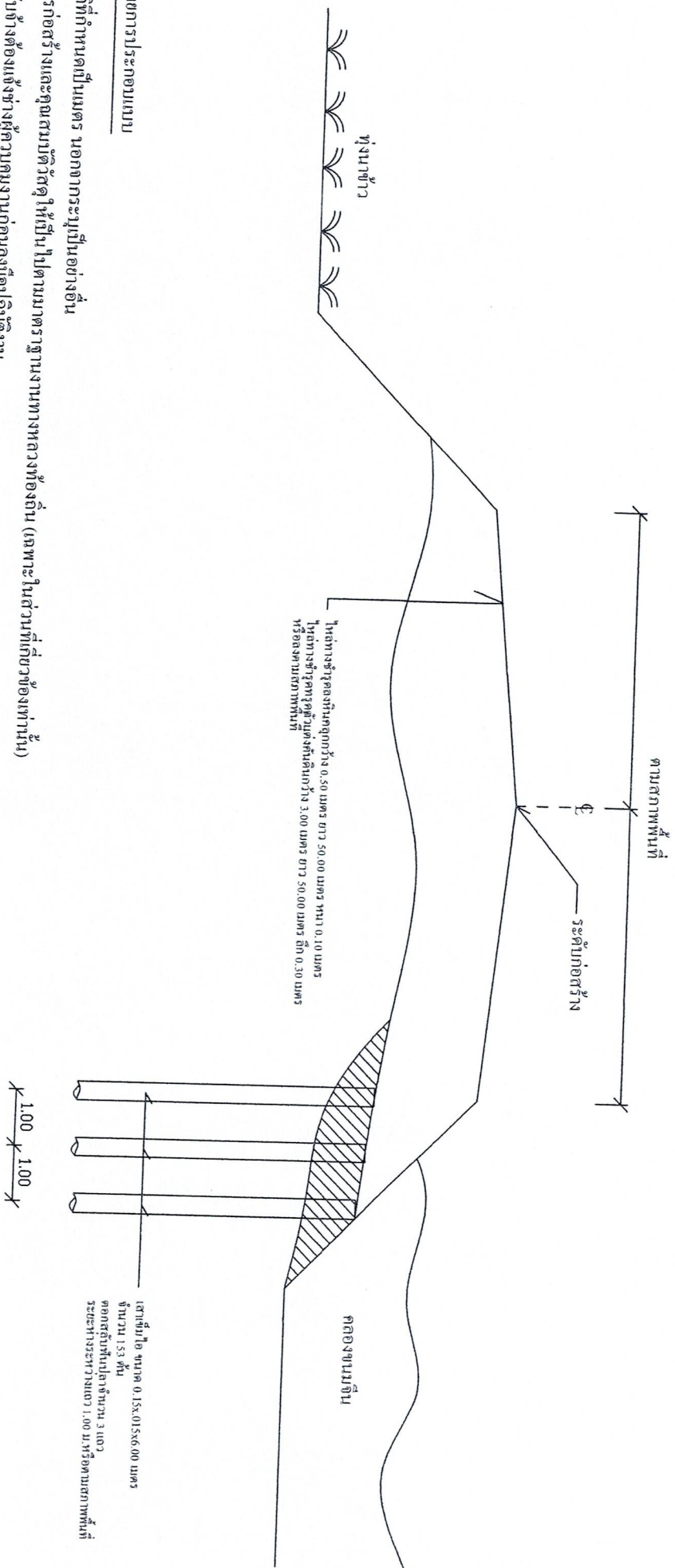

รายการประกอบแบบ

- มิติที่กำหนดเป็นเมตร นอกจากระบุเป็นอย่างอื่น
- การก่อสร้างและคุณสมบัติวัสดุให้เป็นไปตามมาตรฐานงานทางหลวงท้องถิ่น (เฉพาะในส่วนที่เกี่ยวข้องเท่านั้น)
- ผู้รับจ้างต้องแจ้งผู้ควบคุมงานก่อนลงมือปฏิบัติงาน
- ผู้รับจ้างจะส่งงานให้หลังขุดจากงานแล้วเสร็จพร้อมรูปถ่าย ก่อนดำเนินการ ขณะดำเนินการ ดำเนินการเสร็จแล้ว
- ระดับก่อสร้างขวางควบคุมงานเป็นผู้กำหนด
- ผู้รับจ้างต้องทำ Side Slope ทางแยก ทางเชื่อม ทางเข้าบ้าน ให้เหมาะสมกับระดับก่อสร้าง
- รูปแบบรายการให้ชัดเจนแจ้งองค์การบริหารส่วนตำบลตามคู่มือ ขอสงวนสิทธิ์ในการแก้ไข
- หากมีเหตุอะไรติดขัดให้แจ้งผู้ควบคุมงานโดยด่วน

รูปตัดโครงสร้างทาง

	องค์การบริหารส่วนตำบลสามตุ่ม	สำรวจ	หน้าซอง	เห็นชอบ
	อำเภอเสนา จังหวัดพระนครศรีอยุธยา	(นางสาวสาขาน้ำผึ้ง แสงปลั่ง) ผู้ควบคุมงานช่างโยธา	(นายหญิงทอง ชูตะ โจนถ) หัวหน้าสำนักปลัด รักษาาราชการแทน ผอ.กองช่าง	(นางปริมา เจริญดีสูง ปลัดอบต.สามตุ่ม)
โครงการ	โครงการซ่อมแซมถนนสำหรับรถบรรทุก	เขียนแบบ	แบบแปลน	อนุมัติ
หมู่ที่ 7 ตำบลสามตุ่ม	(นางสาวสาขาน้ำผึ้ง แสงปลั่ง) ผู้ควบคุมงานช่างโยธา	แบบแปลน	แบบแปลน	(นายชาญชัย มหาชื่นใจ) นายค.อบต.สามตุ่ม

ฝ่ายโครงการ

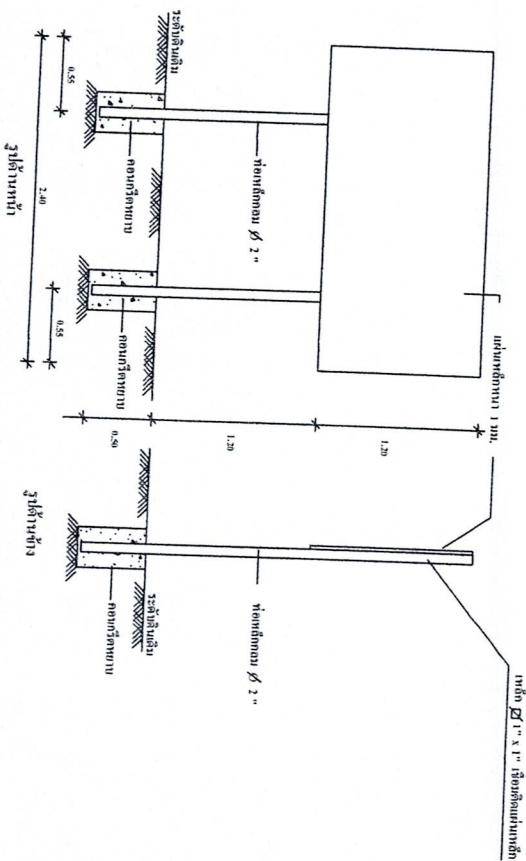
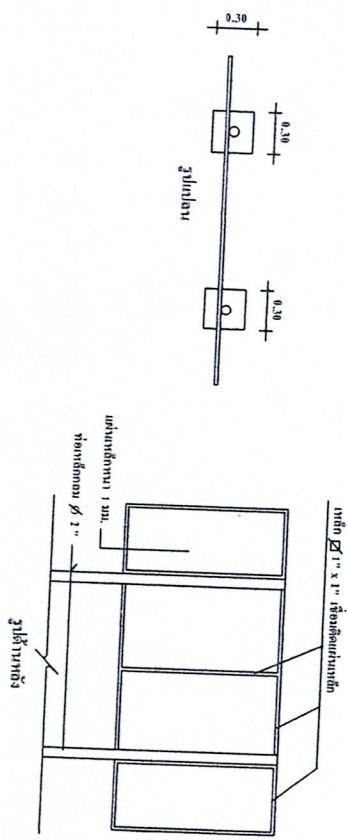

รายการประกอบ

1. เสา พื้นปูนทาสีซีเมนต์ทั้ง 2 ด้าน ใช้สีน้ำมัน ก่อหน้าเสร็จจริงให้ทาสีกันสนิมก่อน 2 ครั้ง
2. ตัวหนังสือสีขาว เขียนเป็นเลขชื่อ
3. ขาประตูบานพับสั่งกำหนดตามความเหมาะสม ข้อความตามแบบที่กล่าวมาให้
4. แผ่นเหล็ก ขนาด กว้าง 1.20 เมตร ยาว 2.40 เมตร
5. ตามจุดที่ก่อสร้างบริหารส่วนตำบลตามจุดนี้ ถ้าขาด

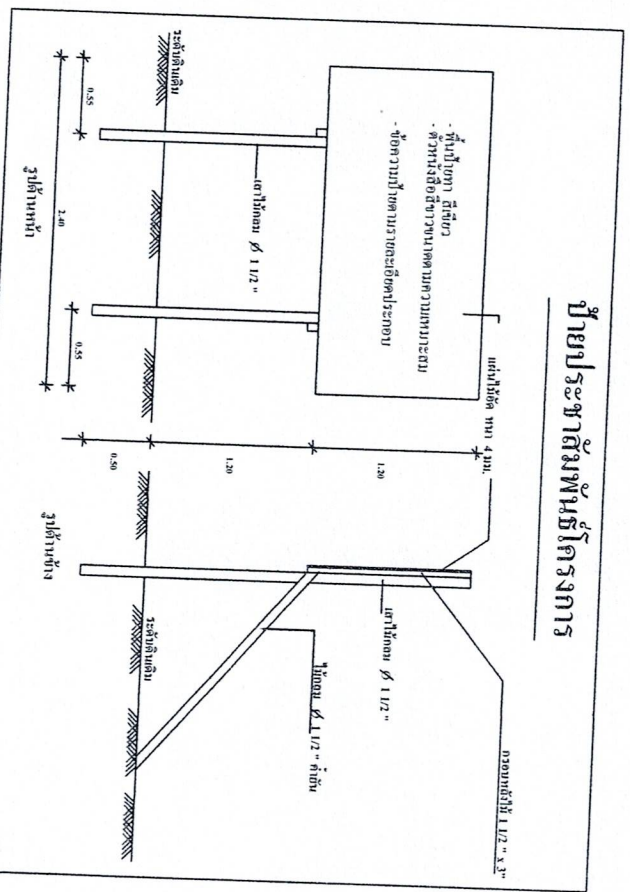

ป้ายประชาสัมพันธ์โครงการ

องค์การบริหารส่วนตำบลสามตุ่ม

ชื่อโครงการ	โครงการซ่อมแซมถนนชำรุดทรุดตัว หมู่ที่ 7 ตำบลสามตุ่ม
สำรวจ	(นางสาวสายน้ำผึ้ง แสงเปล่งแสง) ผู้ช่วยนายช่างโยธา
เขียนแบบ	(นางสาวสายน้ำผึ้ง แสงเปล่งแสง) ผู้ช่วยนายช่างโยธา
ตรวจสอบ	(นายทรงชัยทอง กุศลโกลน) หัวหน้าสำนักงานโยธา
อนุมัติ	(นายวิชาญชัย มหะพันธ์) นายก อบต. สามตุ่ม

